

1 - Notruf-Uhr wählen (CHF 399.-)

"Anna" (pink)

"Heidi" (weiss)

"Peter" (schwarz)

Zifferblatt wählen

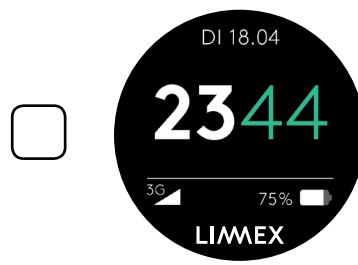
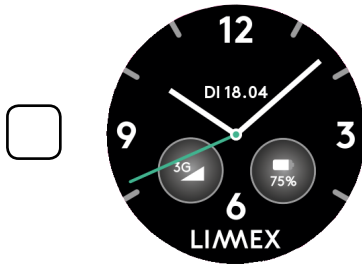

2 - Abonnement wählen

Care Basic CHF 25.-/Monat
1 - 5 Kontaktpersonen speichern.
Im Notfall werden Sie nacheinander angerufen.

Care Plus CHF 35.-/Monat
3 Kontaktpersonen speichern. Sie werden nacheinander angerufen. Nimmt niemand den Alarm entgegen, werden Sie automatisch mit der Notrufzentrale verbunden.

Zahlungsrhythmus wählen

alle 3 Monate

Jährlich (1 Monat geschenkt)

3 - Notruf-Uhr aktivieren

Notieren Sie Ihre Kontaktpersonen bei Ihrem gewählten Abonnement. Falls Sie wünschen, dass eine Ihrer Kontaktpersonen die Daten Ihrer Helfer bearbeiten kann, machen Sie bitte ein Kreuz bei der jeweiligen Person. **Ihre Daten werden vertraulich behandelt.**

Care Basic

Name _____
 Name _____
 Name _____
 Name _____
 Name _____

Telefonnr. _____
Telefonnr. _____
Telefonnr. _____
Telefonnr. _____
Telefonnr. _____

Care Plus

Name _____
 Name _____
 Name _____

Telefonnr. _____
Telefonnr. _____
Telefonnr. _____

Lieferadresse

Vorname, Name _____

Strasse, Nr. _____

PLZ, Ort _____

Telefonnr. _____

Rechnungsadresse (falls abweichend)

Vorname, Name _____

Strasse, Nr. _____

PLZ, Ort _____

Telefonnr. _____

Adresse des Uhrenträgers

Vorname, Name _____

Strasse, Nr. _____

PLZ, Ort _____

Telefonnr. _____

Jahrgang des Uhrenträgers _____

Vielen Dank für Ihre Bestellung.

Mit meiner Unterschrift bestätige ich den Abonnements-Vertrag (Stand: April 2018) und die Allgemeinen Geschäftsbedingungen gelesen zu haben und damit einverstanden zu sein.

Ort, Datum

Unterschrift
